

Catálogo ABRIL 2026

# GENÉTICA

*“Genómica es el camino.  
Probado es el destino”*



Distribuidores de

**STgenetics**  
desde 2008

**Ultraplus**  
HighPurity



**Albaitaritz**  
**GENETICS**

[www.albaitaritzagenetics.com](http://www.albaitaritzagenetics.com)

| A2A2                         | BB | LEGEND | ULTRAPLUS | CONVEN | PROVEN | NAME          | NAAB CODE  | SIRE x MGS x MGGS                          | ICO  | MILK SPEED | TPI  | NET MERIT | PTA MILK | PTA FAT | %FAT  | PTA PRO | %PRO  | SCS  | PL  | PTA DPR | PTA TYPE | UDC   | FLC   | SCE |
|------------------------------|----|--------|-----------|--------|--------|---------------|------------|--|------|------------|------|-----------|----------|---------|-------|---------|-------|------|-----|---------|----------|-------|-------|-----|
| <b>TOROS PROBADOS</b>        |    |        |           |        |        |               |            |  |      |            |      |           |          |         |       |         |       |      |     |         |          |       |       |     |
| ✓                            | AB |        | HP        | ✓      | ✓      | MIGUEL        | 551H004599 | Captain x Nashville x Modesty              | 1176 | 102        | 3260 | 745       | 1301     | 85      | 0,11  | 56      | 0,05  | 3,05 | 2,2 | -0,9    | 0,66     | 1,05  | 1,16  | 1,1 |
| ✓                            | AB |        | ✓         | ✓      | ✓      | THORSON       | 551H004520 | Cowen x Charl x Director                   | 1199 | 101        | 3238 | 1112      | 1314     | 144     | 0,32  | 63      | 0,07  | 3,2  | 3,1 | -2,3    | -1,06    | -0,64 | -2,75 | 1,2 |
| ✓                            | AA |        | ✓         | ✓      | ✓      | PIPELINE      | 551H004717 | Captain x Lionel x Samuri                  | 1221 | 103        | 3238 | 911       | 2249     | 106     | 0,05  | 67      | -0,02 | 3,03 | 2,4 | -2      | 0,23     | -0,21 | -0,9  | 1,5 |
| ✓                            | AB |        | HP        | ✓      | ✓      | UPSIDE        | 551H004034 | Charl x Jedi x Robust                      | 1199 | 99         | 3120 | 732       | 1814     | 71      | -0,01 | 53      | -0,02 | 2,9  | 1,9 | -1,7    | -0,01    | 0,2   | 0,16  | 1,2 |
| A1A2                         | AB |        | ✓         | ✓      | ✓      | DOUBLE DOWN   | 551H004657 | Captain x High Noon x Delta                | 1172 | 107        | 3113 | 613       | 1719     | 61      | -0,04 | 46      | -0,04 | 3,08 | 2,7 | -0,1    | 1,01     | 0,79  | 0,34  | 1,6 |
| ✓                            | BB |        | ✓         | ✓      | ✓      | QUALITY       | 515H000387 | Einstein x Ragen x Montross                | 1231 | 98         | 3096 | 656       | 1608     | 55      | -0,04 | 37      | -0,06 | 2,79 | 4,2 | -0,1    | 0,87     | 1,28  | 0,18  | 1,5 |
| ✓                            | AA |        | HP        | ✓      | ✓      | BUFFALO BILL  | 551H004578 | Captain x Dynamo x Monterey                | 1201 | 101        | 3093 | 722       | 951      | 58      | 0,07  | 33      | 0,01  | 2,86 | 4,1 | -0,7    | 0,39     | 1,65  | -0,44 | 0,9 |
| <b>TOROS TIPO-BALANCEADO</b> |    |        |           |        |        |               |            |  |      |            |      |           |          |         |       |         |       |      |     |         |          |       |       |     |
| ✓                            | AB |        | ✓         | ✓      | ✓      | DRUMROLL      | 551H005397 | Roztac x Captain x Dynamo                  | 1220 | 102        | 3272 | 678       | 1103     | 84      | 0,14  | 57      | 0,08  | 2,95 | 1,6 | -3,3    | 2,04     | 2,05  | 1,05  | 1,7 |
| ✓                            | BB |        | HP        | ✓      | ✓      | AIRDROP       | 551H006091 | Dropbox x Hanans x Captain                 | 1183 | 95         | 3155 | 407       | 854      | 64      | 0,11  | 50      | 0,08  | 2,77 | 1,2 | -2,7    | 3,02     | 1,66  | 1     | 2,8 |
| ✓                            | AB |        | HP        | ✓      | ✓      | BEATBOX       | 551H006425 | Dropbox x Fellowship x Captain             | 1221 | 101        | 3152 | 537       | 1119     | 71      | 0,09  | 47      | 0,04  | 2,82 | 1,1 | -3,1    | 2,28     | 1,96  | 0,99  | 1,7 |
| ✓                            | BB |        | HP        | ✓      | ✓      | ODEM          | 551H005932 | Gordon x Parfect x Positive                | 1182 | 104        | 3071 | 306       | 252      | 53      | 0,16  | 28      | 0,07  | 2,93 | 2,1 | 0,1     | 2,01     | 1,43  | 1,46  | 1,8 |
| ✓                            | BB |        | ✓         | ✓      | ✓      | DIAGO         | 515H000581 | Dropbox x Hanans x Doc                     | 1162 | 94         | 3063 | 267       | 556      | 51      | 0,1   | 37      | 0,07  | 2,8  | 0,7 | -3      | 3,4      | 2,28  | 1,84  | 2,1 |
| ✓                            | AB |        | ✓         | ✓      | ✓      | BRONCO        | 551H005552 | Fellowship x Captain x Nightcap            | 1178 | 105        | 3012 | 480       | 1255     | 36      | -0,06 | 41      | 0     | 2,98 | 2,2 | -2,4    | 1,47     | 2,12  | 0,22  | 1,4 |
| ✓                            | BB |        | ✓         | ✓      | ✓      | CUM LAUDE     | 515H000553 | Dropbox x Have It All x Doc                | 1121 | 101        | 2927 | 142       | 238      | 17      | 0,03  | 18      | 0,04  | 2,87 | 0,7 | 0,4     | 3,15     | 1,9   | 1,87  | 1,9 |
| ✓                            | BB |        | HP        | ✓      | ✓      | HOORAH        | 551H006380 | Hulu x Doc x Delta                         | 1152 | 99         | 2836 | 18        | 1019     | 11      | -0,11 | 24      | -0,03 | 2,97 | 0,4 | -0,3    | 2,74     | 2,17  | 1,24  | 1,6 |
| <b>TOROS GENÓMICOS</b>       |    |        |           |        |        |               |            |  |      |            |      |           |          |         |       |         |       |      |     |         |          |       |       |     |
| ✓                            | AB | P      | ✓         | ✓      | ✓      | JOSH ALLEN    | 551H006607 | Rad x Thorson x Deluxe                     | 1261 | 105        | 3510 | 1132      | 1795     | 126     | 0,18  | 71      | 0,04  | 2,94 | 4,2 | -1,4    | 1,02     | 0,76  | -0,44 | 1   |
| ✓                            | BB | P      | ✓         | ✓      | ✓      | YOUDONTSAY    | 551H006101 | Dominance x Upside x Captain               | 1223 | 105        | 3502 | 1179      | 1585     | 130     | 0,23  | 75      | 0,08  | 2,93 | 4,1 | -2,2    | 0,3      | 0,19  | 0,07  | 1,6 |
| ✓                            | AB | P      | ✓         | ✓      | ✓      | JACO          | 551H006207 | Hayward x Buxton x Captain                 | 1245 | 100        | 3480 | 1048      | 1281     | 112     | 0,21  | 65      | 0,08  | 2,79 | 4,4 | -0,4    | 0,59     | 0,38  | 0,4   | 1,2 |
| A1A2                         |    |        | ✓         | ✓      | ✓      | EDWARD        | 515H000635 | Habulous-P x Sheepster x Gameday           | 1252 | 111        | 3432 | 945       | 1632     | 89      | 0,08  | 68      | 0,05  | 2,82 | 5   | -0,5    | 1,25     | 0,35  | 0,51  | 1,6 |
| ✓                            | AB | P      | ✓         | ✓      | ✓      | JZ            | 551H006007 | Brockington x Garza x Captain              | 1219 | 100        | 3423 | 1142      | 1084     | 139     | 0,34  | 49      | 0,05  | 2,94 | 3,1 | -2      | 0,48     | 1,24  | 0,47  | 1   |
| ✓                            | BB | G      | ✓         | ✓      | ✓      | MADHATTER     | 551H005988 | Undertone x Upside x Captain               | 1247 | 100        | 3417 | 1029      | 1090     | 113     | 0,25  | 60      | 0,09  | 2,82 | 3,6 | -0,9    | 0,58     | 0,94  | 0,1   | 1,3 |
| ✓                            | BB | G      | ✓         | ✓      | ✓      | SWEET DREAMS  | 551H006075 | Dominance x Upside x Guzman                | 1220 | 103        | 3413 | 928       | 2136     | 105     | 0,06  | 73      | 0,01  | 3,08 | 2,3 | -1,2    | 0,79     | 0,41  | 0,49  | 1,4 |
| A1A1                         | AB |        | ✓         | ✓      | ✓      | LEGEND        | 515H000627 | Karl x Sheepster x Parfect                 | 1244 | 103        | 3404 | 929       | 1190     | 107     | 0,21  | 56      | 0,06  | 2,87 | 4,5 | -0,4    | 0,99     | 0,95  | 0,4   | 1,4 |
| ✓                            | AA | G      | ✓         | ✓      | ✓      | BYRUM         | 551H006238 | Dominance x Captain x Lionel               | 1226 | 106        | 3404 | 1134      | 1502     | 117     | 0,2   | 62      | 0,05  | 2,98 | 4,7 | 0,3     | -0,24    | -0,13 | -0,59 | 1,2 |
| ✓                            | AA |        | HP        | ✓      | ✓      | SIMON         | 551H006185 | Lachlan x Garza x Captain                  | 1219 | 102        | 3398 | 992       | 1662     | 112     | 0,15  | 64      | 0,03  | 2,95 | 3,8 | -1,1    | 0,61     | 0,63  | -0,01 | 1,3 |
| ✓                            | BB | P      | ✓         | ✓      | ✓      | EUREKA        | 551H006538 | Rad x Garza x Outcome                      | 1238 | 106        | 3395 | 912       | 1380     | 91      | 0,12  | 56      | 0,04  | 2,93 | 4,3 | -1,7    | 1,6      | 1,96  | 0,36  | 1,3 |
| ✓                            | BB |        | ✓         | ✓      | ✓      | MARCEL        | 515H000625 | Howland-P x Kahn x Parfect                 | 1245 | 98         | 3393 | 802       | 1473     | 80      | 0,07  | 63      | 0,05  | 2,85 | 3,6 | -0,7    | 1,76     | 1,27  | 0,18  | 2,2 |
| ✓                            | BB |        | ✓         | ✓      | ✓      | MCCAFFREY     | 202H002025 | Mauno x Mahomes x Lionel                   | 1281 |            | 3364 | 989       | 1427     | 74      | 0,05  | 57      | 0,04  | 2,7  | 5,3 | -0,3    | 0,58     | 0,91  | -0,04 | 0,8 |
| ✓                            | AB | P      | ✓         | ✓      | ✓      | OPULENT P     | 551H006489 | Allgone-PP x Parfect x Captain             | 1227 | 105        | 3359 | 920       | 1539     | 103     | 0,14  | 61      | 0,04  | 2,92 | 3,1 | -2,3    | 1,19     | 1,05  | 0,63  | 1,5 |
| ✓                            | AB |        | ✓         | ✓      | ✓      | DEKKO         | 551H005940 | Dominance x Betterment x Lionel            | 1218 | 100        | 3349 | 1034      | 1366     | 120     | 0,23  | 54      | 0,03  | 2,88 | 3,6 | -1      | 0,28     | -0,12 | -0,44 | 1,4 |
| ✓                            | AB |        | HP        | ✓      | ✓      | DUMONT        | 551H006128 | Solo x Garza x Twitch                      | 1233 | 105        | 3348 | 1015      | 1099     | 130     | 0,31  | 52      | 0,06  | 3    | 1,9 | -0,8    | 0,37     | 0,46  | 0,19  | 1,3 |
| ✓                            | BB |        | ✓         | ✓      | ✓      | SOYLENT       | 202H002021 | Soysauce x Altapowerbuck x Pursuit         | 1257 | 102        | 3327 | 807       | 1386     | 75      | 0,06  | 58      | 0,05  | 2,77 | 5,3 | -0,6    | 0,89     | 1,06  | 0,57  | 1,4 |
| ✓                            | AB |        | ✓         | ✓      | ✓      | JAYLON        | 551H005302 | Upside x Captain x Lionel                  | 1208 | 103        | 3311 | 882       | 1336     | 110     | 0,2   | 54      | 0,04  | 2,88 | 2,3 | -2,1    | 1,05     | 0,71  | 0,4   | 1,3 |
| ✓                            | AA |        | HP        | ✓      | ✓      | BRANDO        | 551H006208 | Solo x Fellowship x Captain                | 1233 | 109        | 3307 | 870       | 1279     | 87      | 0,12  | 49      | 0,03  | 2,98 | 3,4 | -1,7    | 0,95     | 1,87  | 0,59  | 1,1 |
| ✓                            | AA |        | HP        | ✓      | ✓      | AMADEO        | 551H006065 | Solo x Thorson x Gameday                   | 1232 | 102        | 3305 | 928       | 2017     | 88      | 0,02  | 64      | -0,01 | 2,99 | 3,5 | -0,6    | 0,31     | 0,69  | -0,62 | 1,2 |
| ✓                            | AB |        | ✓         | ✓      | ✓      | REALSIDE      | 202H002024 | Real Syn x Pinball x                       | 1281 | 96         | 3280 | 826       | 1949     | 82      | 0,01  | 48      | -0,06 | 2,71 | 3,8 | 0,2     | 0,74     | 0,78  | 0,08  | 1,3 |
| ✓                            | AB |        | ✓         | ✓      | ✓      | BEETHOVEN     | 515H000469 | Beethoven x Taos x Lionel                  | 1216 | 101        | 3240 | 643       | 1881     | 75      | -0,01 | 67      | 0,02  | 3,01 | 2,4 | -1,2    | 1,23     | 0,52  | 0,87  | 1,9 |
| A1A2                         | BE |        | ✓         | ✓      | ✓      | MOLOKO        | 551H004987 | Mytyme x Captain x Aicon                   | 1233 | 102        | 3231 | 761       | 2299     | 70      | -0,09 | 58      | -0,06 | 2,74 | 3,7 | -1,9    | 0,73     | 0,48  | 0,9   | 1,3 |
| A1A2                         | AB |        | ✓         | ✓      | ✓      | IKE           | 515H000603 | Real Syn x Foreman x Lenovo                | 1231 | 101        | 3219 | 694       | 1034     | 72      | 0,11  | 42      | 0,03  | 2,81 | 3,2 | 0,4     | 1,24     | 0,58  | 1,2   | 1,2 |
| A1A1                         | BE |        | ✓         | ✓      | ✓      | YING YANG     | 515H000497 | Figaro x Taos x Lionel                     | 1195 | 97         | 3216 | 571       | 1813     | 70      | -0,02 | 48      | -0,04 | 2,89 | 2,4 | -0,8    | 1,98     | 1,37  | 0,98  | 1,9 |
| ✓                            | AB |        | ✓         | ✓      | ✓      | GUAPO         | 515H000578 | Esquire x Captain x Charl                  | 1218 | 103        | 3205 | 764       | 1392     | 80      | 0,08  | 52      | 0,02  | 2,85 | 3,8 | -1,2    | 1,03     | 0,53  | 0,75  | 1,4 |
| ✓                            | AB |        | ✓         | ✓      | ✓      | REAL SYN      | 202H001983 | Rover x Adaway x Huey                      | 1232 | 97         | 3193 | 645       | 1364     | 66      | 0,03  | 41      | -0,01 | 2,84 | 2,8 | 0,8     | 1,31     | 0,91  | 0,78  | 1,1 |
| ✓                            | AB |        | ✓         | ✓      | ✓      | JAIPUR        | 515H000494 | Esquire x Fortnite x Pursuit               | 1235 | 99         | 3140 | 648       | 1593     | 40      | -0,09 | 53      | 0     | 2,68 | 4,6 | 0       | 0,74     | 0,23  | 0,25  | 1,1 |
| ✓                            | AB |        | HP        | ✓      | ✓      | REMINGTON-RED | 551H006847 | Hiccup-Red x Roztac x Captain              | 1206 | 93         | 3101 | 593       | 1538     | 58      | -0,02 | 45      | -0,02 | 2,97 | 2,4 | -1,9    | 1,93     | 1,48  | 0,29  | 1,5 |
| A1A1                         | BE |        | ✓         | ✓      | ✓      | COCO RED P    | 202H002029 | Cop Red PP x Thi Shout Rdc x Freestyle-Red | 1251 | 96         | 3036 | 377       | 673      | 15      | -0,05 | 34      | 0,04  | 2,72 | 4,5 | 2,2     | 0,66     | 0,99  | 1,55  | 1,2 |
| A1A1                         | BB |        | ✓         | ✓      | ✓      | REDBULL-RED   | 515H000519 | Nh Skyliner Red x Altazazle x Altadateline | 1231 | 97         | 2984 | 538       | 1028     | 41      | -0,01 | 33      | 0     | 2,69 | 2,7 | 0       | 0,17     | 0,45  | 0,56  | 1   |

# Índice Robotic Cow (RCI)

>4 AÑOS  
de datos recopilados

>1.000.000  
registros diarios de ordeño

>5.600 VACAS

MARCADORES  
ROBÓTICOS  
GENÓMICOS

## NUESTROS MEJORES TOROS EN RCI

|            |                   |     |
|------------|-------------------|-----|
| 551HO06356 | <b>RAINBOW</b>    | 8,1 |
| 551HO06607 | <b>JOSH ALLEN</b> | 7,9 |
| 551HO06538 | <b>EUREKA</b>     | 7,8 |
| 551HO06341 | <b>BALLOT</b>     | 7,6 |
| 551HO06343 | <b>BARITONE</b>   | 7,6 |
| 551HO06611 | <b>LIEV</b>       | 7,5 |
| 551HO05404 | <b>BEAUFORD</b>   | 7,3 |
| 551HO06474 | <b>DUNMORE</b>    | 7,2 |
| 551HO05295 | <b>BROADHEAD</b>  | 7,2 |
| 551HO06861 | <b>JENIUS</b>     | 6,9 |
| 551HO06076 | <b>BREAKTIME</b>  | 6,8 |

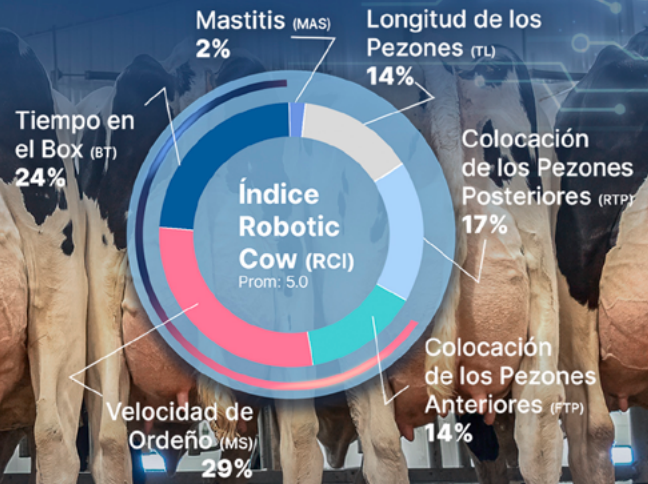

## Toros genómicos

### JOSH ALLEN

551HO06607

Ocd Radical Josh Allen-ET

Rad x Thorson x Deluxe



Padre: Ocd Fugleman Radical-ET

Ultraplus  
HighPurity



Toro A2A2, superior en TPI, con mucha leche y de robot

TPI 3510 NM\$ 1132

Reg. H0840003283145495  
16/7/24 B-CN: A2A2 K-CN: AB

#### PRODUCCIÓN

Nº HIJAS G Nº REBAÑOS G FIABILIDAD 80 %

LECHE 1795 GRASA 126 (0,18%) PROTEÍNA 71 (0,04%)

#### SALUD - FUNCIONALIDAD

V. PRODUCTIVA 4,2 C. SOMÁTICAS 2,94 T. PREÑEZ HIJAS -1,4

FAC. PARTO 1 VELOC. ORDEÑO 105 TEMP. 99

#### TIPO

Nº HIJAS G Nº REBAÑOS G FIABILIDAD 79 %

TIPO 1,02 UBRES 0,76 PATAS -0,44 CONF. -0,52

|                      | -2 | -1 | 0 | 1 | 2     |
|----------------------|----|----|---|---|-------|
| ESTATURA             |    |    |   |   | 0,19  |
| FORTALEZA            |    |    |   |   | -0,05 |
| PROFUNDIDAD          |    |    |   |   | 0,34  |
| ANGULOSIDAD          |    |    |   |   | 1,65  |
| COLOC. ISQUIONES     |    |    |   |   | -0,32 |
| ANCHURA GRUPA        |    |    |   |   | 1,28  |
| PATAS VISTA LAT.     |    |    |   |   | 0,9   |
| PATAS VISTA POST.    |    |    |   |   | -0,89 |
| TALÓN                |    |    |   |   | -0,29 |
| CAL. PATAS Y PEZUÑAS |    |    |   |   | -0,19 |
| UBRE ANTERIOR        |    |    |   |   | 0,71  |
| ALTURA UBRE POST.    |    |    |   |   | 1,32  |
| ANCHURA UBRE POST.   |    |    |   |   | 1,79  |
| LIGAMENTO MEDIO      |    |    |   |   | -0,24 |
| PROFUNDIDAD UBRE     |    |    |   |   | -0,35 |
| COLOC. PEZONES ANT.  |    |    |   |   | 0,24  |
| COLOC. PEZONES POST. |    |    |   |   | 0,45  |
| LONGITUD PEZONES     |    |    |   |   | -0,22 |

# EDWARD

515HO00635

**TPI 3432 NM\$ 945**

Reg. H0840003291039874  
21/2/25 B-CN: A1A2 K-CN: AB



## Aurora Edward-TW-ET

Habulous-P x Sheepster x Gameday



Toro alto en TPI, con leche y muy buena vida productiva

| PRODUCCIÓN            |      | Nº HIJAS G    | Nº REBAÑOS G | FIABILIDAD 79 %      |
|-----------------------|------|---------------|--------------|----------------------|
| LECHE                 | 1632 | GRASA         | 89 (0,08%)   | PROTEÍNA 68 (0,05%)  |
| SALUD - FUNCIONALIDAD |      |               |              |                      |
| V. PRODUCTIVA         | 5    | C. SOMÁTICAS  | 2,82         | T. PREÑEZ HIJAS -0,5 |
| FAC. PARTO            | 1,6  | VELOC. ORDEÑO | 111          | TEMP. 96             |
| TIPO                  |      | Nº HIJAS G    | Nº REBAÑOS G | FIABILIDAD 78 %      |
| TIPO                  | 1,25 | UBRES         | 0,35         | PATAS 0,51           |
|                       |      |               |              | CONF. 0,19           |

|                      | -2 | -1 | 0 | 1 | 2 |      |
|----------------------|----|----|---|---|---|------|
| ESTATURA             |    |    |   |   |   | 1,42 |
| FORTALEZA            |    |    |   |   |   | 0,57 |
| PROFUNDIDAD          |    |    |   |   |   | 0,97 |
| ANGULOSIDAD          |    |    |   |   |   | 2,05 |
| COLOC. ISQUIONES     |    |    |   |   |   | 0,83 |
| ANCHURA GRUPA        |    |    |   |   |   | 2,01 |
| PATAS VISTA LAT.     |    |    |   |   |   | 1,21 |
| PATAS VISTA POST.    |    |    |   |   |   | 0,88 |
| TALÓN                |    |    |   |   |   | 0,27 |
| CAL. PATAS Y PEZUÑAS |    |    |   |   |   | 0,82 |
| UBRE ANTERIOR        |    |    |   |   |   | 0,6  |
| ALTURA UBRE POST.    |    |    |   |   |   | 0,75 |
| ANCHURA UBRE POST.   |    |    |   |   |   | 1,51 |
| LIGAMENTO MEDIO      |    |    |   |   |   | 0,1  |
| PROFUNDIDAD UBRE     |    |    |   |   |   | 0,05 |
| COLOC. PEZONES ANT.  |    |    |   |   |   | 0,47 |
| COLOC. PEZONES POST. |    |    |   |   |   | 0,18 |
| LONGITUD PEZONES     |    |    |   |   |   | 0,27 |

# MARCEL

515HO00625

**TPI 3393 NM\$ 802**

Reg. H0840003291039814  
25/12/24 B-CN: A2A2 K-CN: BB



## Aurora Marcel-ET

Howland-P x Kahn x Parfect



Toro A2A2, BB, mucha leche y buenas ubres

| PRODUCCIÓN            |      | Nº HIJAS G    | Nº REBAÑOS G | FIABILIDAD 80 %      |
|-----------------------|------|---------------|--------------|----------------------|
| LECHE                 | 1473 | GRASA         | 80 (0,07%)   | PROTEÍNA 63 (0,05%)  |
| SALUD - FUNCIONALIDAD |      |               |              |                      |
| V. PRODUCTIVA         | 3,6  | C. SOMÁTICAS  | 2,85         | T. PREÑEZ HIJAS -0,7 |
| FAC. PARTO            | 2,2  | VELOC. ORDEÑO | 98           | TEMP. 101            |
| TIPO                  |      | Nº HIJAS G    | Nº REBAÑOS G | FIABILIDAD 79 %      |
| TIPO                  | 1,76 | UBRES         | 1,27         | PATAS 0,18           |
|                       |      |               |              | CONF. 0,47           |

|                      | -2 | -1 | 0 | 1 | 2 |      |
|----------------------|----|----|---|---|---|------|
| ESTATURA             |    |    |   |   |   | 1,57 |
| FORTALEZA            |    |    |   |   |   | 0,73 |
| PROFUNDIDAD          |    |    |   |   |   | 0,99 |
| ANGULOSIDAD          |    |    |   |   |   | 1,86 |
| COLOC. ISQUIONES     |    |    |   |   |   | 0,4  |
| ANCHURA GRUPA        |    |    |   |   |   | 2,23 |
| PATAS VISTA LAT.     |    |    |   |   |   | 1,17 |
| PATAS VISTA POST.    |    |    |   |   |   | 0,19 |
| TALÓN                |    |    |   |   |   | 0,63 |
| CAL. PATAS Y PEZUÑAS |    |    |   |   |   | 0,62 |
| UBRE ANTERIOR        |    |    |   |   |   | 1,07 |
| ALTURA UBRE POST.    |    |    |   |   |   | 1,94 |
| ANCHURA UBRE POST.   |    |    |   |   |   | 2,35 |
| LIGAMENTO MEDIO      |    |    |   |   |   | 1,36 |
| PROFUNDIDAD UBRE     |    |    |   |   |   | 0,85 |
| COLOC. PEZONES ANT.  |    |    |   |   |   | 0,75 |
| COLOC. PEZONES POST. |    |    |   |   |   | 1,29 |
| LONGITUD PEZONES     |    |    |   |   |   | 0,11 |

# Toros genómicos

## YOUDONTSAY

551HO06101

Genosource Youdontsay-ET

Dominance x Upside x Captain



Padre: Sdg-Ph Delux Dominance-ET



Toro A2A2, BB, alto NM\$, con mucha leche y buenos sólidos

TPI 3502 NM\$ 1179

Reg. H0840003269891131  
31/7/23 B-CN: A2A2 K-CN: BB

**PRODUCCIÓN** N° HIJAS G N° REBAÑOS G FIABILIDAD 82 %  
LECHE 1585 GRASA 130 (0,23%) PROTEÍNA 75 (0,08%)

### SALUD - FUNCIONALIDAD

V. PRODUCTIVA 4,1 C. SOMÁTICAS 2,93 T. PREÑEZ HIJAS -2,2  
FAC. PARTO 1,6 VELOC. ORDEÑO 105 TEMP. 100

**TIPO** N° HIJAS G N° REBAÑOS G FIABILIDAD 81 %  
TIPO 0,3 UBRES 0,19 PATAS 0,07 CONF. -1,63

|                      | -2 | -1 | 0 | 1 | 2 |       |
|----------------------|----|----|---|---|---|-------|
| ESTATURA             |    |    |   |   |   | -0,57 |
| FORTALEZA            |    |    |   |   |   | -0,97 |
| PROFUNDIDAD          |    |    |   |   |   | -0,5  |
| ANGULOSIDAD          |    |    |   |   |   | 1,46  |
| COLOC. ISQUIONES     |    |    |   |   |   | -0,47 |
| ANCHURA GRUPA        |    |    |   |   |   | -0,41 |
| PATAS VISTA LAT.     |    |    |   |   |   | 1,03  |
| PATAS VISTA POST.    |    |    |   |   |   | -0,56 |
| TALÓN                |    |    |   |   |   | -0,66 |
| CAL. PATAS Y PEZUÑAS |    |    |   |   |   | 0,17  |
| UBRE ANTERIOR        |    |    |   |   |   | -0,09 |
| ALTURA UBRE POST.    |    |    |   |   |   | 0,51  |
| ANCHURA UBRE POST.   |    |    |   |   |   | 1,42  |
| LIGAMENTO MEDIO      |    |    |   |   |   | -0,93 |
| PROFUNDIDAD UBRE     |    |    |   |   |   | -0,85 |
| COLOC. PEZONES ANT.  |    |    |   |   |   | -0,11 |
| COLOC. PEZONES POST. |    |    |   |   |   | -0,38 |
| LONGITUD PEZONES     |    |    |   |   |   | -1,05 |

# Eco\$

Cuando la **Sostenibilidad**  
Encuentra la **Productividad**

### NUESTROS TOROS LÍDERES EN ECO\$

|            |                     |      |
|------------|---------------------|------|
| 551HO06861 | <b>JENIUS</b>       | 1246 |
| 551HO06539 | <b>UTILIZE</b>      | 1236 |
| 551HO05276 | <b>VOUCHER</b>      | 1232 |
| 551HO06101 | <b>YOUDONTSAY</b>   | 1231 |
| 551HO05672 | <b>GENT</b>         | 1218 |
| 551HO06007 | <b>JZ</b>           | 1203 |
| 551HO06238 | <b>BYRUM</b>        | 1201 |
| 551HO06185 | <b>SIMON</b>        | 1200 |
| 551HO06075 | <b>SWEET DREAMS</b> | 1199 |
| 551HO06222 | <b>JORIAN</b>       | 1177 |
| 551HO06088 | <b>BELLHOP</b>      | 1170 |

# OPULENT P

551HO06489

**TPI 3359 NM\$ 920**

Reg. H0840003283226265  
26/9/24 B-CN: A2A2 K-CN: AB



Bisabuelo: Genosource Captain-ET

**Genosource Opulent P-ET**

Allgone-PP x Parfect x Captain



Toro acorne, alto en TPI, con leche y sólidos, ubres y patas correctas

**PRODUCCIÓN** N° HIJAS G N° REBAÑOS G FIABILIDAD 79 %  
LECHE 1539 GRASA 103 (0,14%) PROTEÍNA 61 (0,04%)

## SALUD - FUNCIONALIDAD

V. PRODUCTIVA 3,1 C. SOMÁTICAS 2,92 T. PREÑEZ HIJAS -2,3  
FAC. PARTO 1,5 VELOC. ORDEÑO 105 TEMP. 94

**TIPO** N° HIJAS G N° REBAÑOS G FIABILIDAD 79 %  
TIPO 1,19 UBRES 1,05 PATAS 0,63 CONF. -0,44

|                      | -2 | -1 | 0 | 1 | 2 |       |
|----------------------|----|----|---|---|---|-------|
| ESTATURA             |    |    |   |   |   | 0,53  |
| FORTALEZA            |    |    |   |   |   | -0,04 |
| PROFUNDIDAD          |    |    |   |   |   | 0,33  |
| ANGULOSIDAD          |    |    |   |   |   | 1,47  |
| COLOC. ISQUIONES     |    |    |   |   |   | 1,2   |
| ANCHURA GRUPA        |    |    |   |   |   | 0,75  |
| PATAS VISTA LAT.     |    |    |   |   |   | 0,52  |
| PATAS VISTA POST.    |    |    |   |   |   | 0,85  |
| TALÓN                |    |    |   |   |   | 0,11  |
| CAL. PATAS Y PEZUÑAS |    |    |   |   |   | 0,71  |
| UBRE ANTERIOR        |    |    |   |   |   | 0,77  |
| ALTURA UBRE POST.    |    |    |   |   |   | 1,69  |
| ANCHURA UBRE POST.   |    |    |   |   |   | 1,8   |
| LIGAMENTO MEDIO      |    |    |   |   |   | 0,75  |
| PROFUNDIDAD UBRE     |    |    |   |   |   | 0,33  |
| COLOC. PEZONES ANT.  |    |    |   |   |   | 0,21  |
| COLOC. PEZONES POST. |    |    |   |   |   | 0,62  |
| LONGITUD PEZONES     |    |    |   |   |   | 0,11  |

# REMINGTON-RED

551HO06847

**TPI 3101 NM\$ 593**

Reg. H0840003252546008  
9/10/24 B-CN: A2A2 K-CN: AB



Bisabuelo: Genosource Captain-ET

**Stgen Remington-Red-ET**

Hiccup-Red x Roztac x Captain



Toro rojo, A2A2, con leche, y ubres y patas correctas

**PRODUCCIÓN** N° HIJAS G N° REBAÑOS G FIABILIDAD 79 %  
LECHE 1538 GRASA 58 (-0,02%) PROTEÍNA 45 (-0,02%)

## SALUD - FUNCIONALIDAD

V. PRODUCTIVA 2,4 C. SOMÁTICAS 2,97 T. PREÑEZ HIJAS -1,9  
FAC. PARTO 1,5 VELOC. ORDEÑO 93 TEMP. 96

**TIPO** N° HIJAS G N° REBAÑOS G FIABILIDAD 79 %  
TIPO 1,93 UBRES 1,48 PATAS 0,29 CONF. -0,08

|                      | -2 | -1 | 0 | 1 | 2 |       |
|----------------------|----|----|---|---|---|-------|
| ESTATURA             |    |    |   |   |   | 1,1   |
| FORTALEZA            |    |    |   |   |   | 0,23  |
| PROFUNDIDAD          |    |    |   |   |   | 0,68  |
| ANGULOSIDAD          |    |    |   |   |   | 1,7   |
| COLOC. ISQUIONES     |    |    |   |   |   | -0,25 |
| ANCHURA GRUPA        |    |    |   |   |   | 1,44  |
| PATAS VISTA LAT.     |    |    |   |   |   | 0,65  |
| PATAS VISTA POST.    |    |    |   |   |   | 0,32  |
| TALÓN                |    |    |   |   |   | 0,85  |
| CAL. PATAS Y PEZUÑAS |    |    |   |   |   | 0,54  |
| UBRE ANTERIOR        |    |    |   |   |   | 1,65  |
| ALTURA UBRE POST.    |    |    |   |   |   | 2,32  |
| ANCHURA UBRE POST.   |    |    |   |   |   | 2,32  |
| LIGAMENTO MEDIO      |    |    |   |   |   | 0,44  |
| PROFUNDIDAD UBRE     |    |    |   |   |   | 0,84  |
| COLOC. PEZONES ANT.  |    |    |   |   |   | 0,9   |
| COLOC. PEZONES POST. |    |    |   |   |   | 0,7   |
| LONGITUD PEZONES     |    |    |   |   |   | -0,34 |

# GUÍA DE SELECCIÓN

| GTPI         |               |      | MÉRITO NETO (NM) |              |      | ICO               |              |      |
|--------------|---------------|------|------------------|--------------|------|-------------------|--------------|------|
| 551H006607   | JOSH ALLEN    | 3510 | 551H006450       | RETROSPECT   | 1291 | HODEU000365902801 | MCCAFFREY    | 1281 |
| 551H006101   | YOUNDONTSAY   | 3502 | 551H005276       | VOUCHER      | 1202 | HODEU000365774682 | REALSIDE     | 1281 |
| 551H006207   | JACO          | 3480 | 551H006862       | JUMPSTART P  | 1181 | H0840003283145495 | JOSH ALLEN   | 1261 |
| 551H006862   | JUMPSTART P   | 3456 | 551H006101       | YOUNDONTSAY  | 1179 | HODEU001407106134 | SOYLENT      | 1257 |
| 551H006363   | JURISPRUDENT  | 3449 | 551H005275       | VOLCANO      | 1163 | H0840003291039874 | EDWARD       | 1252 |
| 515H000635   | EDWARD        | 3432 | 551H006007       | JZ           | 1142 | HODEU000543048093 | COCO RED P   | 1251 |
| 551H006861   | JENIUS        | 3425 | 551H006222       | JORIAN       | 1142 | H0840003269891555 | MADHATTER    | 1247 |
| 551H006007   | JZ            | 3423 | 551H006238       | BYRUM        | 1134 | H0840003283437601 | JACO         | 1245 |
| 551H005988   | MADHATTER     | 3417 | 551H006607       | JOSH ALLEN   | 1132 | H0840003291039814 | MARCEL       | 1245 |
| 551H006075   | SWEET DREAMS  | 3413 | 551H005536       | FORDON       | 1130 | H0840003289277686 | EUREKA       | 1238 |
| LECHE (PTAM) |               |      | GRASA            |              |      | PROTEÍNA          |              |      |
| 551H004987   | MOLOKO        | 2299 | 551H006861       | JENIUS       | 150  | 551H006101        | YOUNDONTSAY  | 75   |
| 551H004717   | PIPELINE      | 2249 | 551H005577       | FANATIC      | 146  | 551H005276        | VOUCHER      | 75   |
| 551H005276   | VOUCHER       | 2239 | 551H006438       | JURIST       | 146  | 551H006075        | SWEET DREAMS | 73   |
| 551H006075   | SWEET DREAMS  | 2136 | 551H004520       | THORSON      | 144  | 551H006539        | UTILIZE      | 72   |
| 551H005363   | JEFFERSON     | 2040 | 551H006450       | RETROSPECT   | 142  | 551H005273        | JETLINER     | 71   |
| 551H006065   | AMADEO        | 2017 | 551H005488       | METICULOUS   | 142  | 551H006607        | JOSH ALLEN   | 71   |
| 551H004317   | DAMON         | 2017 | 551H006620       | JAYWALK      | 140  | 551H006222        | JORIAN       | 69   |
| 551H006611   | LIEV          | 2007 | 551H006007       | JZ           | 139  | 551H005275        | VOLCANO      | 68   |
| 551H006222   | JORIAN        | 1980 | 551H005425       | URGENT       | 138  | 551H006611        | LIEV         | 68   |
| 551H003797   | TAMPA         | 1970 | 551H006862       | JUMPSTART P  | 138  | 515H000635        | EDWARD       | 68   |
| TIPO         |               |      | UBRES            |              |      | PATAS             |              |      |
| 515H000486   | SHG LEGO      | 3,84 | 515H000486       | SHG LEGO     | 2,65 | 515H000486        | SHG LEGO     | 2,13 |
| 515H000581   | DIAGO         | 3,4  | 202H001971       | GRENADIER    | 2,41 | 202H001737        | SOLITO RED   | 2,07 |
| 515H000612   | SANTINUS RC   | 3,31 | 515H000581       | DIAGO        | 2,28 | 515H000612        | SANTINUS RC  | 1,96 |
| 551H005528   | LIQUIDCOURAGE | 3,31 | 515H000537       | BRUMMEL      | 2,21 | 551H005280        | AMBITION*RC  | 1,93 |
| 515H000553   | CUM LAUDE     | 3,15 | 551H006380       | HOORAH       | 2,17 | 202H001843        | KINGMASTER   | 1,9  |
| 515H000595   | BOXER PP      | 3,09 | 515H000477       | DG BOOGIE    | 2,14 | 515H000553        | CUM LAUDE    | 1,87 |
| 515H000484   | DG BLACKBURN  | 3,04 | 551H005552       | BRONCO       | 2,12 | 515H000581        | DIAGO        | 1,84 |
| 551H006091   | AIRDROP       | 3,02 | 551H004610       | ARCHITECT*RC | 2,11 | 551H006576        | CYBEX P      | 1,8  |
| 515H000614   | GOLDSTRIKE    | 2,99 | 515H000595       | BOXER PP     | 2,09 | 202H001924        | WAY MAKER    | 1,7  |
| 515H000537   | BRUMMEL       | 2,96 | 551H005397       | DRUMROLL     | 2,05 | 515H000568        | UNDERDOG     | 1,7  |

**UltraPlus™** Aumento de la Tasa de Concepción

**14%** mejor que el primero

**3%** mejor que el mejor

